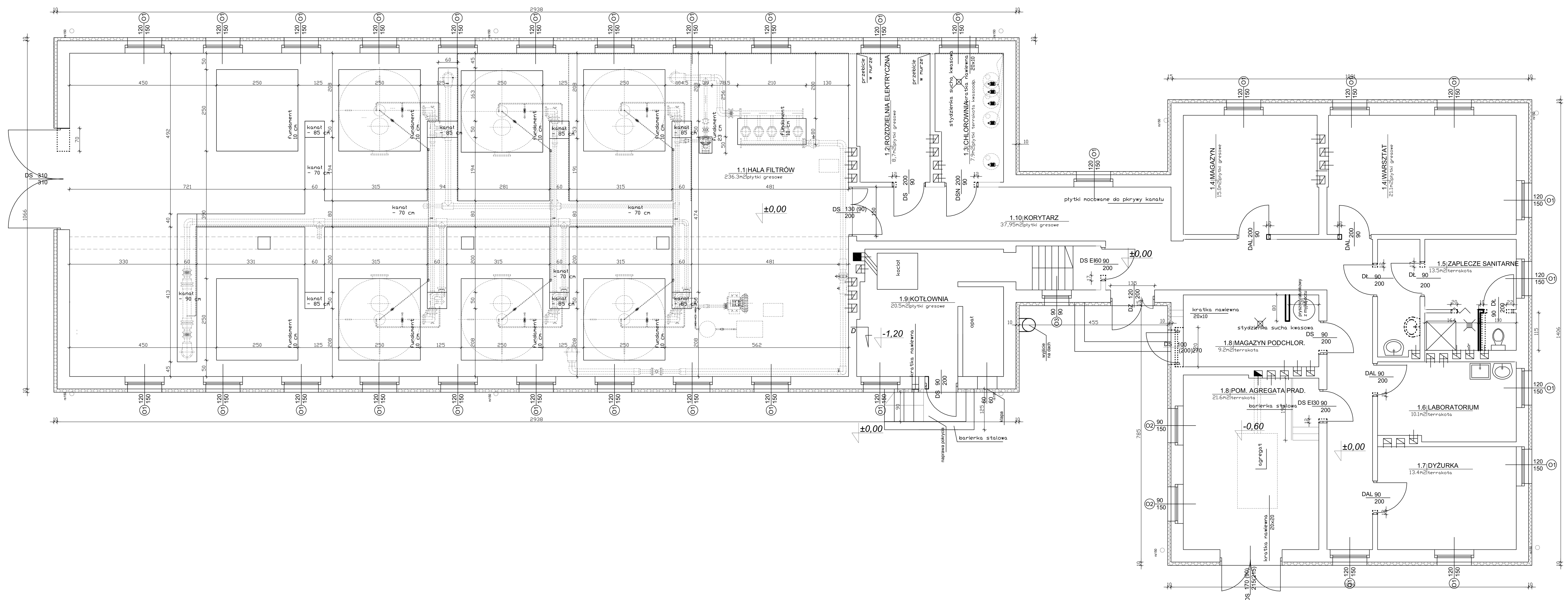

legenda

- istniejące ściany
- nowoprojektowane ściany
- wyburzenia
- docieplenie

Faza: **PROJEKT BUDOWLANY**	**Kwiecień 2009**	Inwestor: **GMINA BOROWA**	
Nazwa rysunku: **RZUT PRZYZIEMIA**			
projektował:	mgr inż. arch. Jarosław Łukasiewicz	82/98	Nazwa inwestycji: **REMONT STACJI UZDATNIANIA WODY WODOCIĄGU GMINNEGO W BOROWEJ**
sprawdził	mgr inż. arch. Aneta Zygmunt	RZ/A-06/06	
branża :	**ARCHITEKTURA**		

Rein ® **35 240 Rzeszów ul. Staromiejska 75 tel. (017) 8 600 300**

Format: A1 | Skala: 1:50 | Nr rys: **A1**