

KOPIA MAPY ZASADNICZEJ

WOJEWÓDZTWO PODKARPACKIE
POWIAT MIELECKI

JEDNOSTKA EWIDENCYJNA: Borowa

OBRĘB: Borowa

SKALA 1: 1000, NR ARKUSZA MAPY

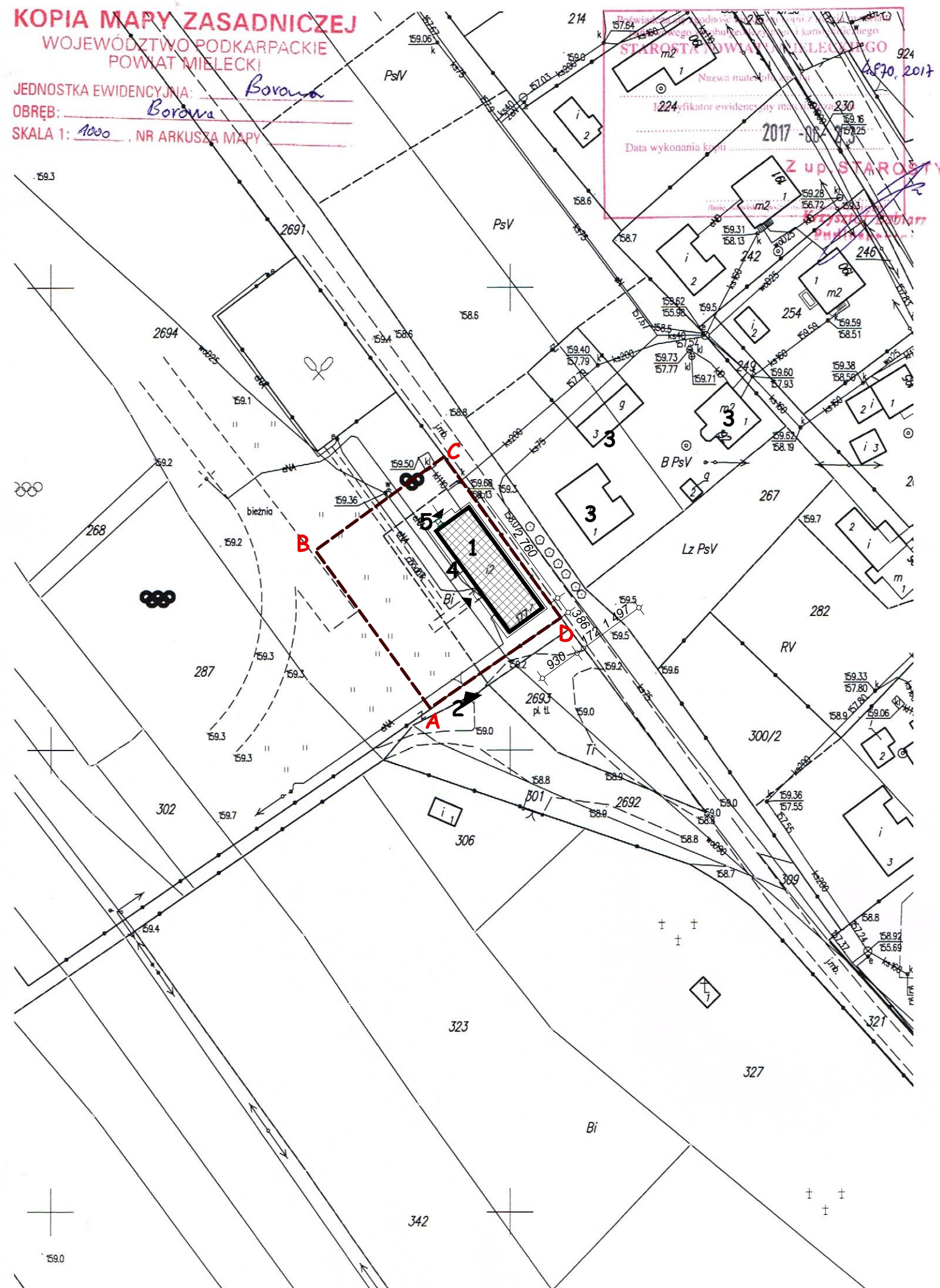

LEGENDA:

- OZNACZENIA OGÓLNE
- A,B,C,D - CZĘŚĆ TERENU INWESTYCJI
- ▲ - WEJŚCIA I WJAZDY

OZNACZENIA

- 1 - ISTN. BUDYNEK REKREACYJNO-SPORTOWY - DO PRZEBUDOWY
- 2 - ISTN. WJAZD
- 3 - ISTN. ZABUDOWA NA DZIAŁKACH SĄSIEDNICH
- 4 - PROJ. CHODNIK I ODOJE
- 5 - PROJ. POCHYLNIA DLA NIEPEŁNOSPRAWNYCH

OZNACZENIA

- ISTN. BUDYNEK SPORTOWO-REKREACYJNY

NAZWA OBIEKTU:	BUDYNEK SPORTOWO - REKREACYJNY		
ADRES OBIEKTU:	39-305 BOROWA 177; DZ.NR. 2694		SKALA 1:1000
INWESTOR:	GMINA BOROWA, 39-305 BOROWA 223		NR RYS. P-01.
PRZEDMIOT RYSUNKU:	SYTUACJA		
PROJEKTANT:	IMIE, NAZWISKO inż. Grzegorz Pikor	NR. UPRAWNIENI PDK/0186/POOK/05 upr. konstr. bez ograniczeń	DATA OPRACOWANIA 06.2017
PROJEKTANT:	mgr inż. arch. Marek Krystek	UAN-8346/75/88 upr. arch. bez ograniczeń	06.2017
BRANŻA:	Architektura	STADIUM PROJEKTOWE Proj. budowlany	<div> </div> <div> Biuro Projektowe inż. Grzegorz Pikor ul. Lelewela 10, 39-300 Mielec tel. 695 990 519 </div>